

SANTÉ ET TERRITOIRE : DES REPÈRES POUR AGIR ILLUSTRATION À TRAVERS LE THÈME DES ADDICTIONS

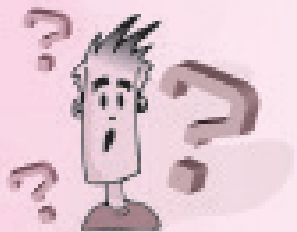
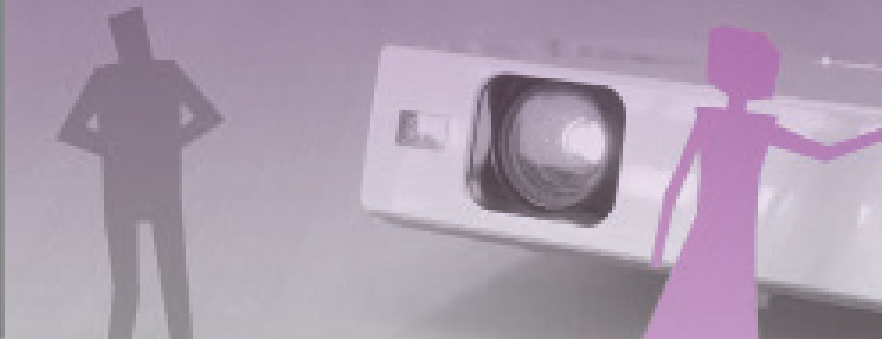

OBJECTIFS :

Initier une réflexion sur la place transversale de la santé à l'échelle d'un territoire, au travers de la thématique spécifique des addictions

- S'approprier les concepts de santé, éducation, promotion de la santé, santé communautaire
- Identifier les leviers et freins à agir en santé à l'échelle d'un territoire sur une thématique donnée
- Situer les enjeux de promotion de la santé sur la thématique des addictions au regard de son terrain d'intervention
- Identifier les acteurs et ressources sur le territoire sur le champ des addictions
- Réfléchir à son rôle et à sa place d'acteur (élu, chef de projets,...) en articulation avec les autres acteurs du territoire.

MÉTHODES PÉDAGOGIQUES/ MÉTHODES D'ANIMATION :

La démarche est participative et propose une articulation entre théorie et pratique. Une partie des travaux est réalisée en sous-groupes puis restituée en plénière. Les participants sont invités à échanger autour de leurs pratiques professionnelles.

PUBLIC :

Décideurs, élus, institutionnels, responsables de service au sein des collectivités, responsables de structures des champs du social, de la santé, de l'éducation, de l'insertion, du médico-social, représentants d'habitants, d'usagers...

Dates et lieu
de la
formation

A définir en fonction des demandes
formulées

* PROGRAMME :

- Présentation du programme, des objectifs, synthèse des attentes
- Concepts de santé
- Santé et territoire : quels enjeux ? comment agir en transversalité ?
- Données santé et cadres d'intervention sur la thématique des addictions : zoom sur le territoire
- Illustration par des expériences mises en œuvre à l'échelle d'un territoire
- Cartographie des acteurs et ressources sur le territoire en lien avec la thématique des addictions.

* COMPÉTENCES VISÉES :

- Questionner son propre rapport à la santé et ses représentations sur la thématique des addictions
- Situer les enjeux sur la thématique des addictions au regard de son terrain d'intervention professionnelle à l'échelle d'un territoire
- Ajuster sa compréhension des problématiques des personnes ou des groupes en matière d'addictions, en tenant compte de leurs situations concrètes d'existence et leurs représentations
- Echanger entre acteurs pour analyser ses pratiques professionnelles
- Entretenir et perfectionner ses savoirs professionnels en matière d'addictions.

* MODALITES D'EVALUATION :

- Une évaluation orale d'étape est proposée à la fin de chaque journée
- Un questionnaire est remis à chaque participant au terme de la formation.

* INTERVENANTS :

Professionnels de l'ANPAA et de l'IREPS Champagne Ardenne.

* DURÉE :

1,5 jours (possibilité de réalisation sur 2 voire 3 temps distincts).

* COÛT :

Pas de frais pédagogiques.

Formation financée par l'ARS Champagne Ardenne et l'INPES dans le cadre du Pôle Régional de Compétences en éducation pour la santé de Champagne Ardenne.

Les frais de repas, de déplacements et d'hébergement sont à la charge des participants.

FORMULAIRE D'INSCRIPTION

SANTÉ ET TERRITOIRE :
DES REPÈRES POUR AGIR
ILLUSTRATION À TRAVERS
LE THÈME DES ADDICTIONS



Nom :

Prénom :

Profession :

Fonction :

Nom et adresse de votre structure :

.....

.....

.....

Tél. : Fax. :

e-mail : @

Avec quel type de public travaillez-vous ?

.....

Quelles sont vos attentes ?

.....

.....

Date et signature du participant :

Date, signature et cachet
du responsable de la structure :

A retourner dûment rempli et signé, par courrier, au maximum 15 jours avant la date de la formation :

IREPS Champagne Ardenne
Complexe Gérard Philipe
19, Avenue du Général Sarrail
51000 CHÂLONS EN CHAMPAGNE
03.26.68.28.06
ireps.ca@gmail.com



PÔLE DE COMPÉTENCES
EN ÉDUCATION POUR LA SANTÉ
CHAMPAGNE - ARDENNE